

PIANTA PIANO TERRA
 PROGETTO
 scala 1:100

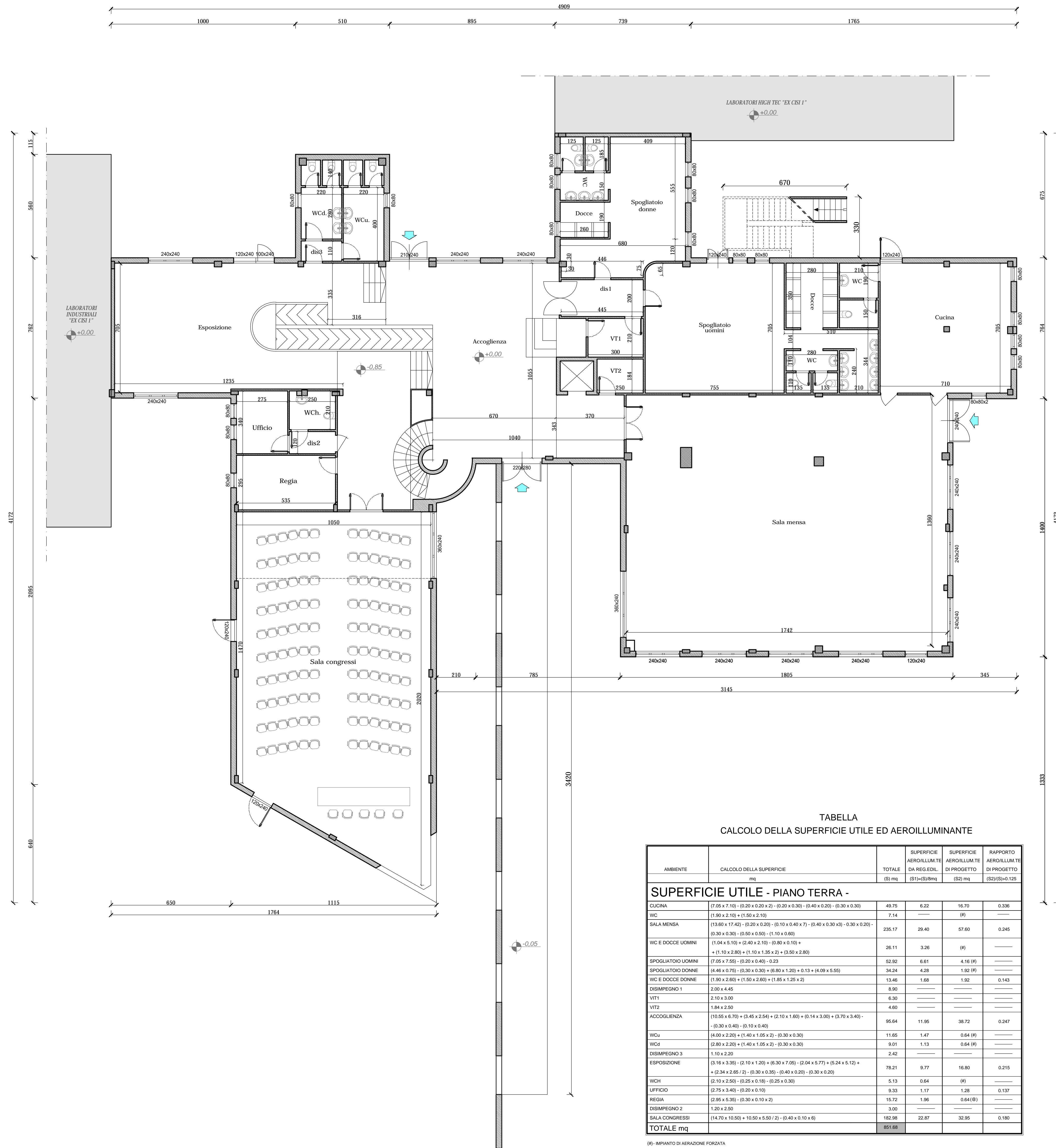

PIANTA CHIAVE
 scala 1:1000



TABELLA
 CALCOLO DELLA SUPERFICIE UTILE ED AEROILLUMINANTE

AMBIENTE	CALCOLO DELLA SUPERFICIE mq	TOTALE (S1) mq	SUPERFICIE AEROILLUM. DA REG. EDIL. (S1) mq	SUPERFICIE AEROILLUM. DI PROGETTO (S2) mq	RAPPORTO AEROILLUM. DI PROGETTO (S2/S1) < 0.125
SUPERFICIE UTILE - PIANO TERRA -					
CUCINA	$(7.05 \times 7.10) - (0.20 \times 0.20 \times 2) - (0.20 \times 0.30) - (0.40 \times 0.20) - (0.30 \times 0.30)$	49.75	6.22	16.70	0.336
WC	$(1.90 \times 2.10) + (1.50 \times 2.10)$	7.14	—	(#)	—
SALA MENSA	$(13.60 \times 17.45) - (0.20 \times 0.20 \times 7) - (0.10 \times 0.40 \times 7) - (0.40 \times 0.30 \times 3) - 0.30 \times 0.20 - (0.30 \times 0.30) - (0.50 \times 0.50) - (1.10 \times 0.80)$	235.17	29.40	57.60	0.245
WC E DOCCE UOMINI	$(1.04 \times 5.10) + (2.40 \times 2.10) - (0.80 \times 0.10) + (1.10 \times 2.80) + (1.10 \times 1.35 \times 2) + (0.50 \times 2.80)$	26.11	3.26	(#)	—
SPOGLIATOIO UOMINI	$(7.05 \times 7.55) - (0.20 \times 0.40) - 0.23$	52.92	6.61	4.16 (#)	—
SPOGLIATOIO DONNE	$(4.46 \times 0.75) - (0.30 \times 0.30) + (6.80 \times 1.20) + 0.13 + (4.09 \times 5.55)$	34.24	4.28	1.92 (#)	—
WC E DOCCE DONNE	$(1.90 \times 2.60) + (1.50 \times 2.60) + (1.85 \times 1.25 \times 2)$	13.46	1.68	1.92	0.143
DISAMPEGNO 1	2.00 x 4.45	8.90	—	—	—
VIT1	2.10 x 3.00	6.30	—	—	—
VIT2	1.84 x 2.50	4.60	—	—	—
ACCOGLIENZA	$(10.55 \times 6.70) + (3.45 \times 2.54) + (2.10 \times 1.80) + (0.14 \times 3.00) + (3.70 \times 3.40) - (0.30 \times 0.40) - (0.10 \times 0.40)$	95.64	11.95	38.72	0.247
WCu	$(4.00 \times 2.20) + (1.40 \times 1.05 \times 2) - (0.30 \times 0.30)$	11.65	1.47	0.64 (#)	—
WCh	$(2.80 \times 2.20) + (1.40 \times 1.05 \times 2) - (0.30 \times 0.30)$	9.01	1.13	0.64 (#)	—
DISAMPEGNO 3	1.10 x 2.20	2.42	—	—	—
ESPOSIZIONE	$(3.16 \times 3.36) - (2.10 \times 1.20) + (6.30 \times 7.05) - (2.04 \times 5.77) + (5.24 \times 5.12) + (2.34 \times 2.65 / 2) - (0.30 \times 0.35) - (0.40 \times 0.20) - (0.30 \times 0.20)$	78.21	9.77	16.80	0.215
WCh	$(2.10 \times 2.50) - (0.25 \times 0.18) - (0.25 \times 0.30)$	5.13	0.64	(#)	—
UFFICIO	$(2.75 \times 3.40) - (0.20 \times 0.10)$	9.33	1.17	1.28	0.137
REGIA	$(2.95 \times 5.35) - (0.30 \times 0.10 \times 2)$	15.72	1.96	0.64 (#)	—
DISAMPEGNO 2	1.20 x 2.50	3.00	—	—	—
SALA CONGRESSI	$(14.70 \times 10.50) + 10.50 \times 5.50 / 2 - (0.40 \times 0.10 \times 6)$	182.98	22.87	32.95	0.180
TOTALE mq		851.68			

(#) - IMPIANTO DI AERAZIONE FORZATA
 (®) - IMPIANTO DI CLIMATIZZAZIONE - ILLUMINAZIONE ARTIFICIALE

REGIONE PUGLIA
 AREE POLITICHE PER LO SVILUPPO ECONOMICO, IL LAVORO E L'INNOVAZIONE
 SERVIZIO COMPETITIVITÀ DEI SISTEMI PRODUTTIVI
 UFFICIO AREE INDUSTRIALI E PRODUTTIVE

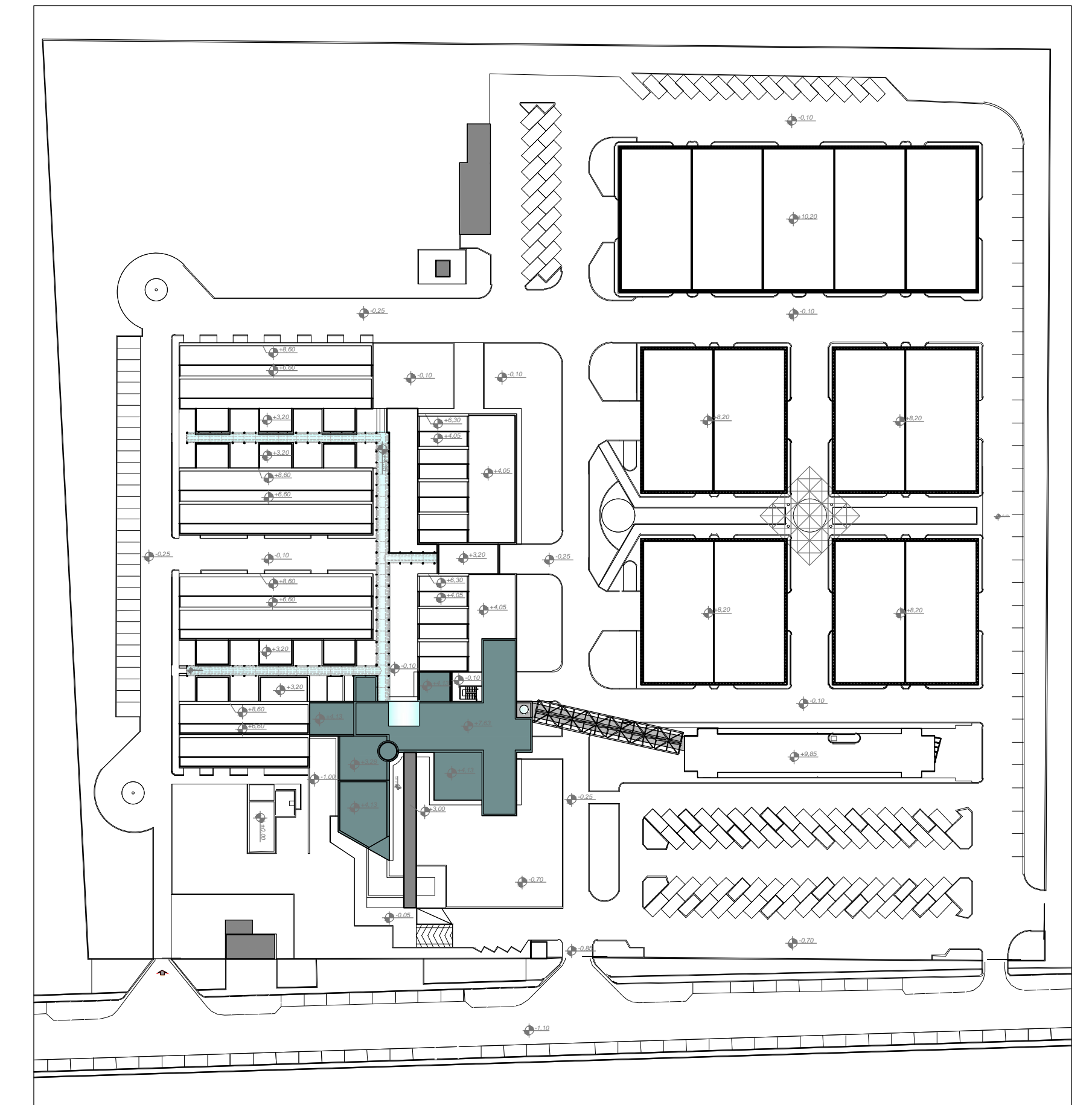

**RIQUALIFICAZIONE ENERGETICA
 II LOTTO FUNZIONALE
 INCUBATORE ASI (EX CISI)**
 VIA DEL TRATTURELLO TARANTINO N.6. ZONA P.I.P. - TARANTO



**LAVORI EDILI
 PROGETTO ESECUTIVO**

TITOLO: PROGETTO PIANTE CORPO UFFICI E SERVIZI EX CISI 1	TAVOLA
- PIANTE QUOTATA PIANO TERRA - DATI TECNICI	SCALA 1:100 P2
PROGETTISTA: Ing. PATRONELLI Giovanni	R.U.P.: Geom. VETTORE Mario
Rev.	Descrizione
	Data 23/06/2017