PROSPETTO "A"
PROGETTO
scala 1:100

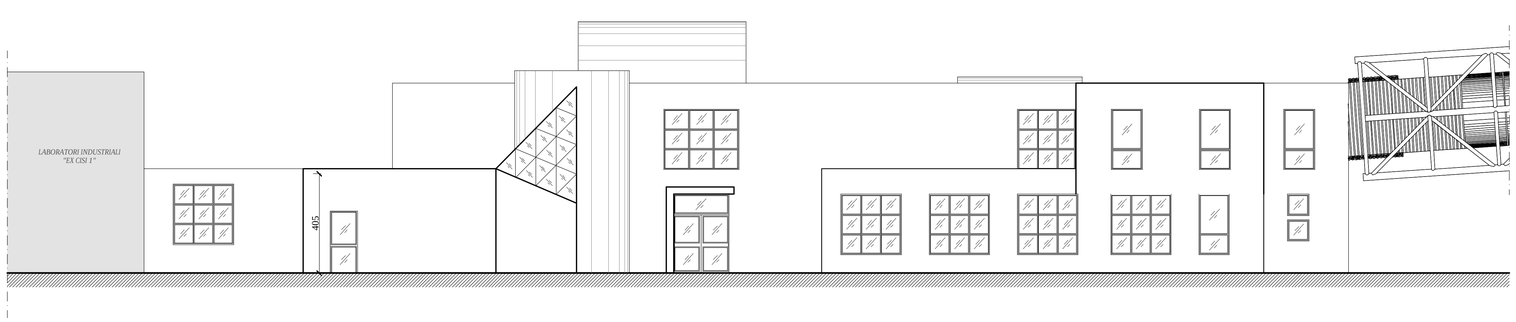

PROSPETTO "B"
PROGETTO
scala 1:100

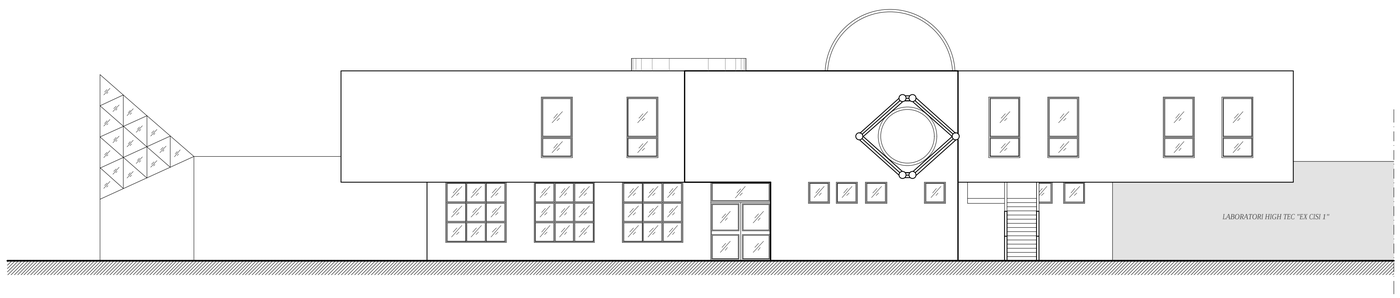

SEZIONE X-X'
PROGETTO
scala 1:100

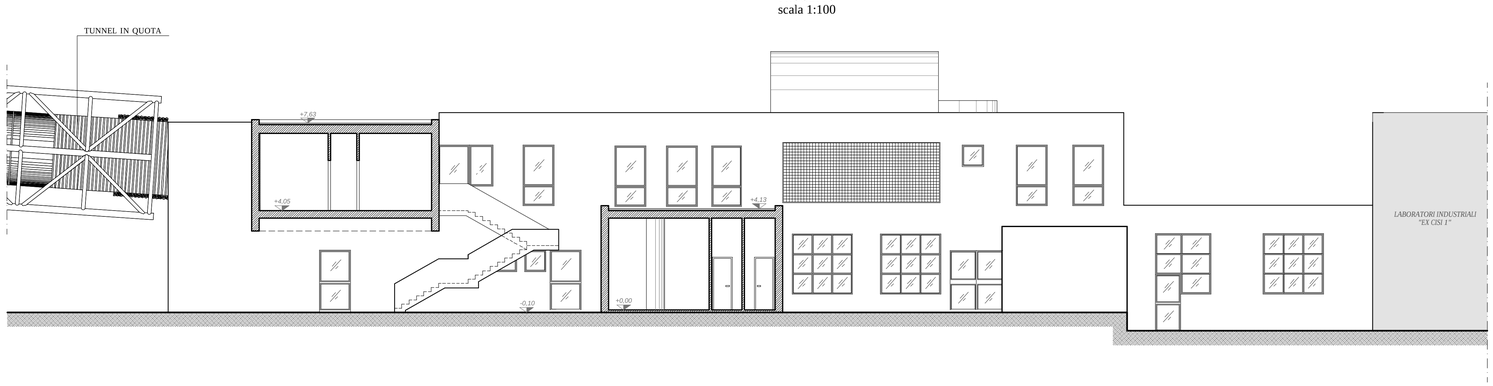

SEZIONE Y-Y'
PROGETTO
scala 1:100

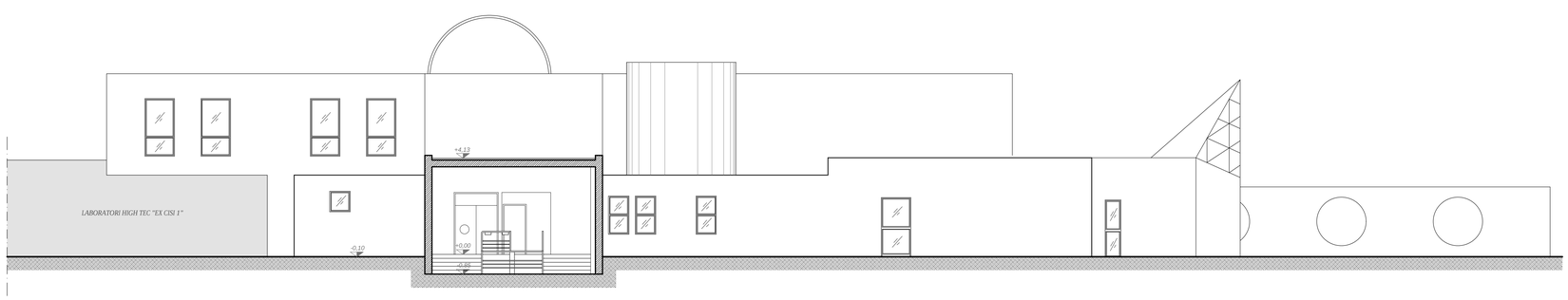

SEZIONE Z-Z'
PROGETTO
scala 1:100

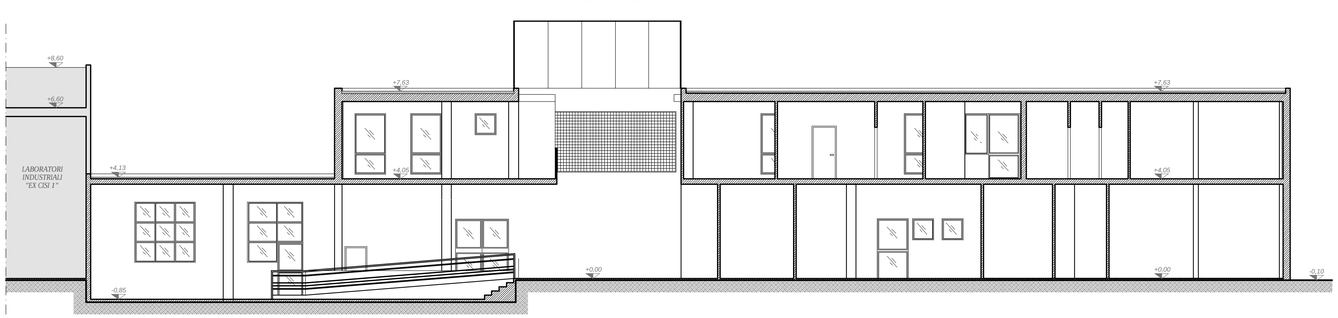

PIANTA CHIAVE
scala 1:1000

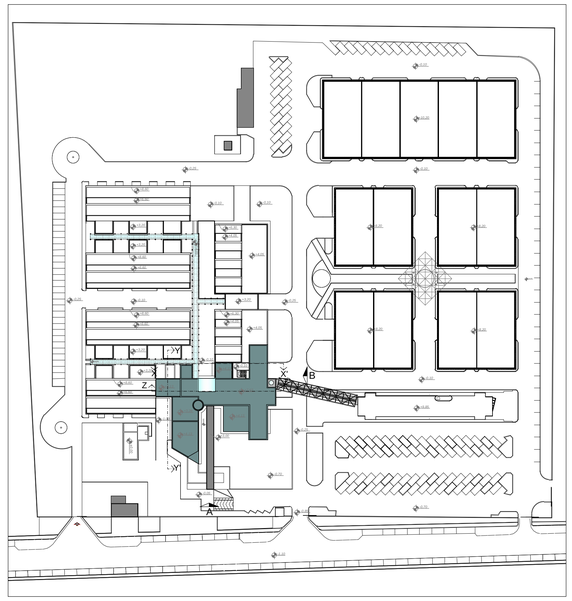

REGIONE PUGLIA
AREE POLITICHE PER LO SVILUPPO ECONOMICO, IL LAVORO E L'INNOVAZIONE
SERVIZIO COMPETITIVITÀ DEI SISTEMI PRODUTTIVI
UFFICIO AREE INDUSTRIALI E PRODUTTIVE

RIQUALIFICAZIONE ENERGETICA
II LOTTO FUNZIONALE
INCUBATORE ASI (EX CISI)
VIA DEL TRATTURELLO TARANTINO N.6, ***ZONA P.I.P. - TARANTO***

LAVORI EDILI
PROGETTO ESECUTIVO

TITOLO: PROGETTO
PROSPETTI E SEZIONI CORPO UFFICI E SERVIZI EX CISI 1

- PROSPETTI E SEZIONI

SCALA 1:100

TAVOLA
P11

PROGETTISTA :
Ing. PATRONELLI Giovanni

R.U.P. :
Geom. VETTORE Mario

Rev.	Descrizione	Data 23/06/2017