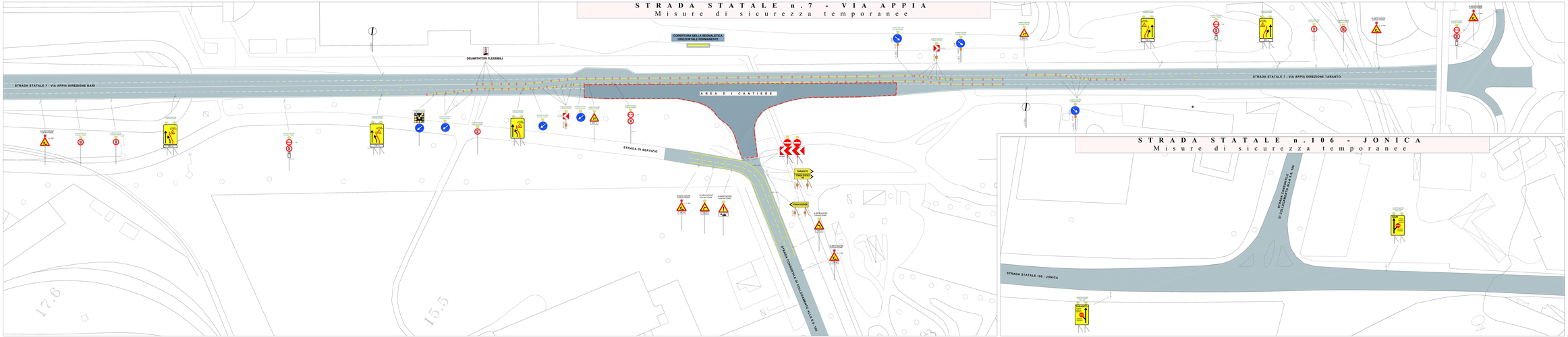

REGIONE PUGLIA

P.O. FESR 2007/2013

Asse VI - Competitività dei sistemi produttivi ed occupazione
Azione 6.2.2 - Iniziativa per "interventi volti a migliorare l'efficienza gestionale dei sistemi infrastrutturali delle aree di insediamento industriale di competenza dei consorzi per le aree di sviluppo industriale"

ASI
Area Sviluppo Industriale Taranto

Area grandi medie industrie

PROGETTO ESECUTIVO

TITOLO:	TAVOLA n°
PIANO DI SICUREZZA E COORDINAMENTO MISURE DI SICUREZZA TEMPORANEE DA ATTUARE NELLA FASE UNO	**R 14/B**
scala 1:500	

IL COORDINATORE PER LA PROGETTAZIONE: Ing. Giuseppe MORRELLI

Rdp:	geom. Stefano Maria

0	Emissione	Ottobre 2012
Rev.	Descrizione	Data