SEZIONE

STATO DI PROGETTO

scala 1:50

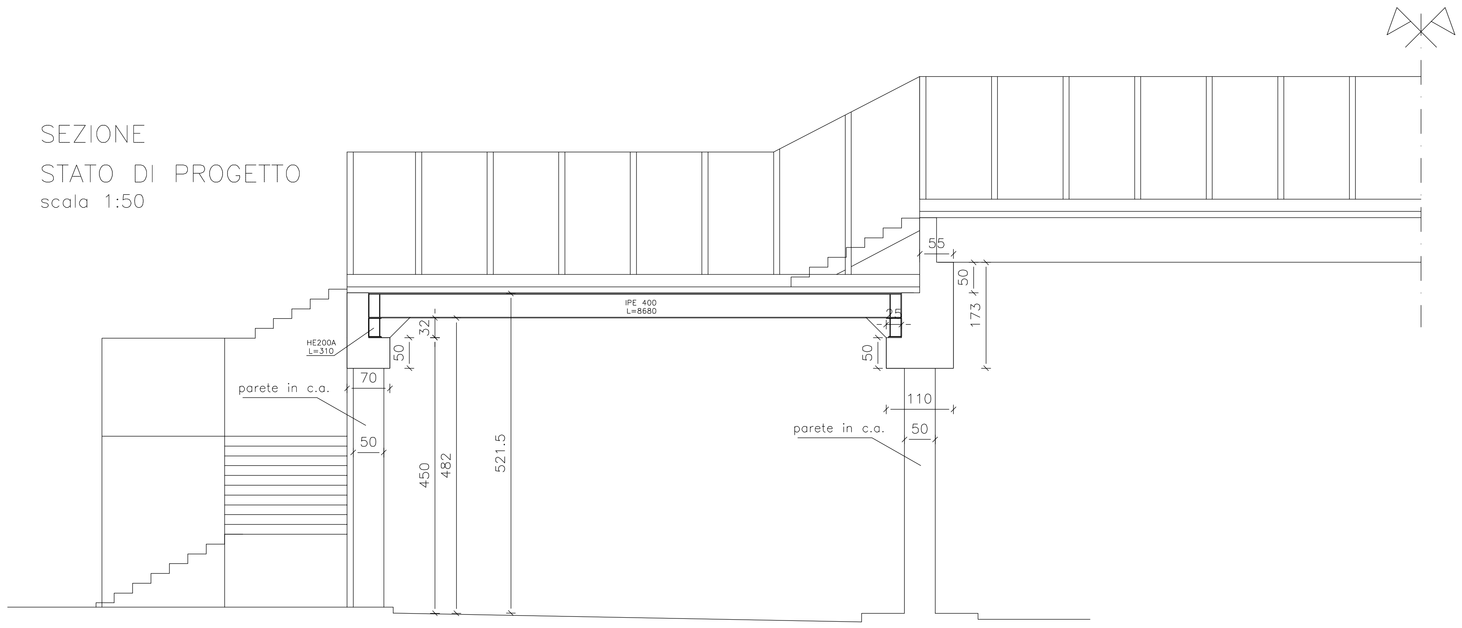

SEZIONE TRASVERSALE

STATO DI PROGETTO

scala 1:25

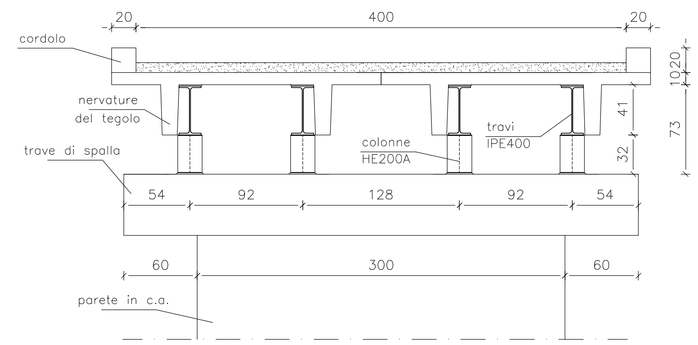

PLANIMETRIA

STATO DI PROGETTO

scala 1:50

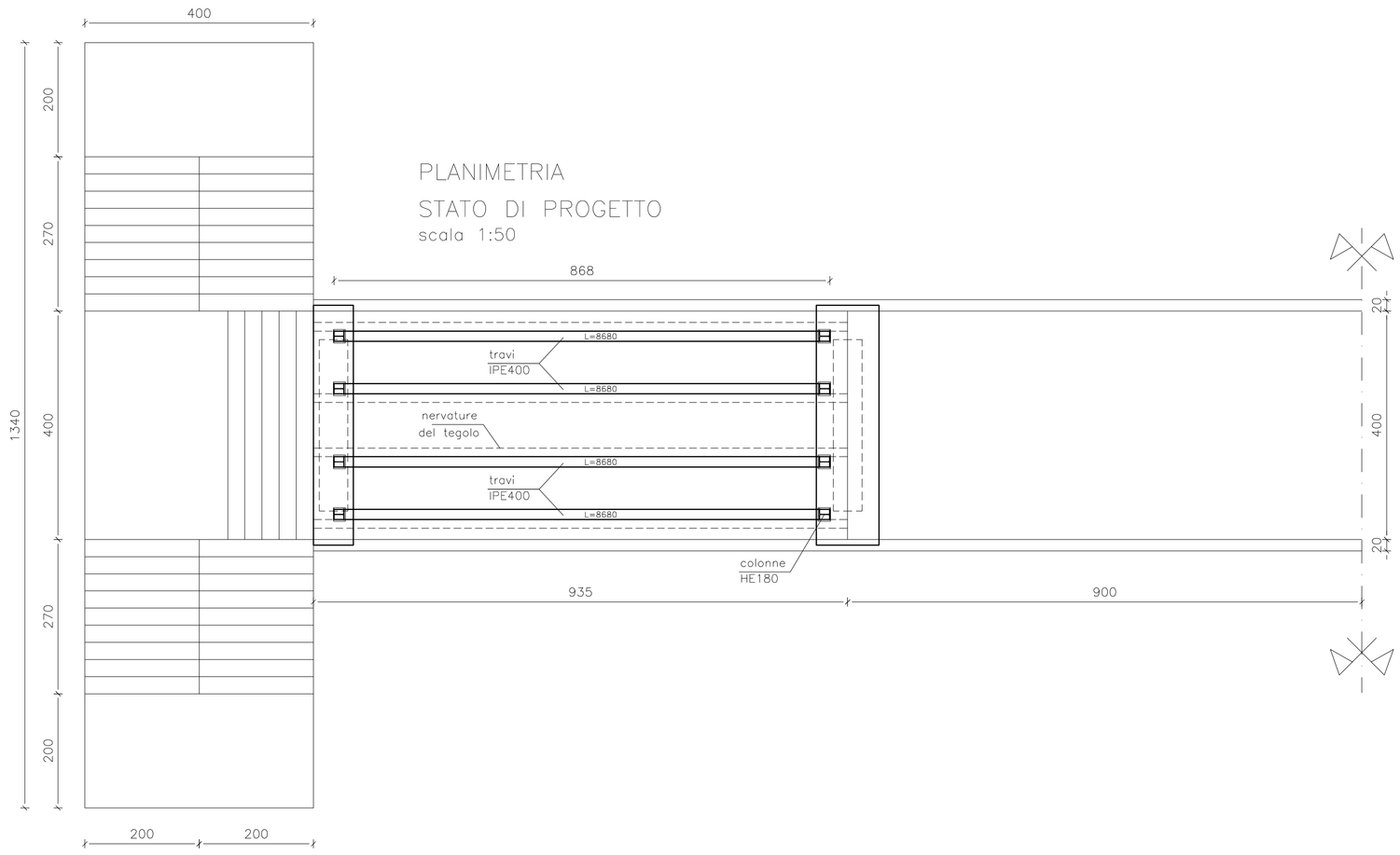

CARPENTERIA METALLICA

scala 1:10

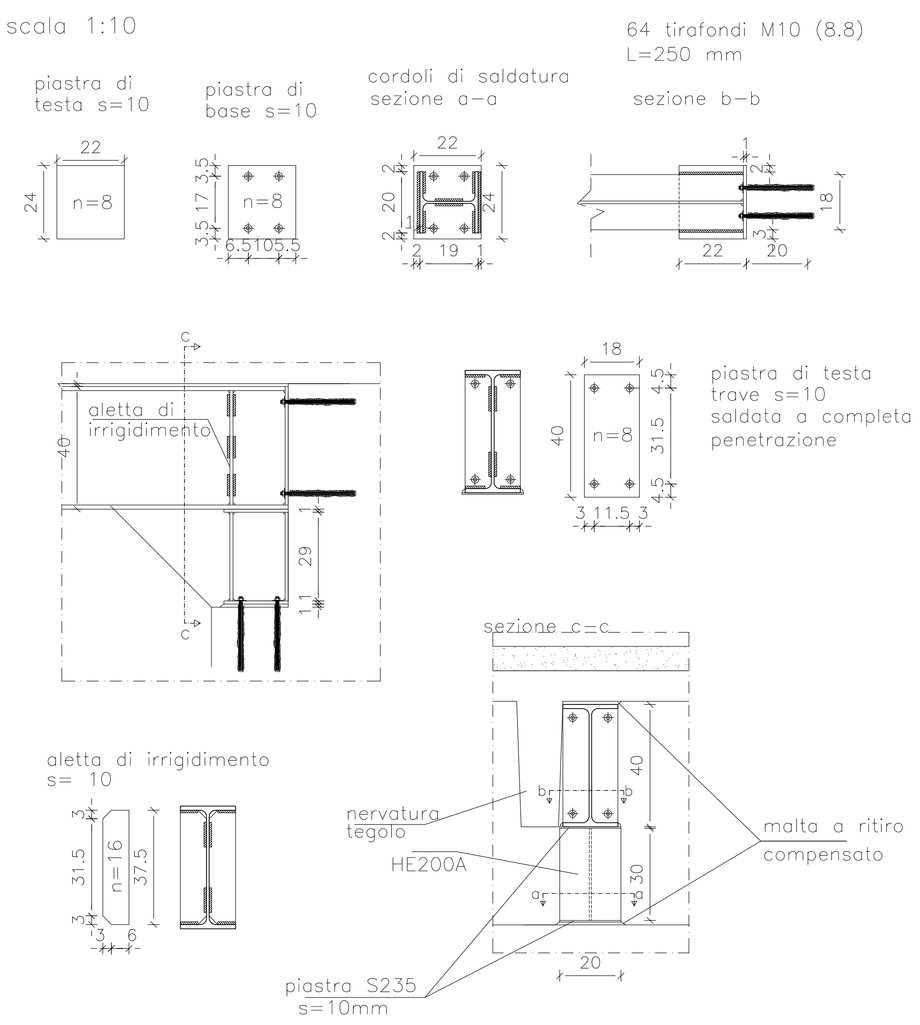

REGIONE PUGLIA

P.O. FESR 2007/2013
Asse VI - Competitività dei sistemi produttivi ed occupazione
Azione 6.2.2 - Iniziative per "Interventi volti a migliorare l'efficienza gestionale dei sistemi infrastrutturali delle aree di insediamento industriale di competenza dei consorzi per le aree di sviluppo industriale"

Area grandi medie industrie
Allargamento area produttiva
PROGETTO ESECUTIVO
C. - Adeguamenti accessi area industriale

TITOLO:	TAVOLA n°
Carpenterie e orditure *scala 1:50 / 1:25 / 1:10*	**5**

PROGETTISTA: Ing. Carroccia Giancarlo

RUP: Geom. Vettore Mario

Rev.	Descrizione	Data
0	ESECUTIVO	Novembre 2012
0	DEFINITIVO	Settembre 2012

Elaborazione grafica su cad e ausilio software: ing. Reboli Dario